

MANUAL DE CÓMO DEBEN SER LLENADOS LOS SUBCAMPOS DE UNA BASE DE DATOS

1. Una vez abierta la base de datos, vamos a la opción EDICIÓN en lado superior de la pantalla.
2. Hacemos clic en esa opción y aparece un cuadro de opciones. Hacemos clic en la opción ENTRADA DE DATOS.
3. Luego nos aparece la ventana de ENTRADA DE DATOS que debemos llenar con las indicaciones para cada campo (las indicaciones aparecen aquí abajo después de los pantallazos).

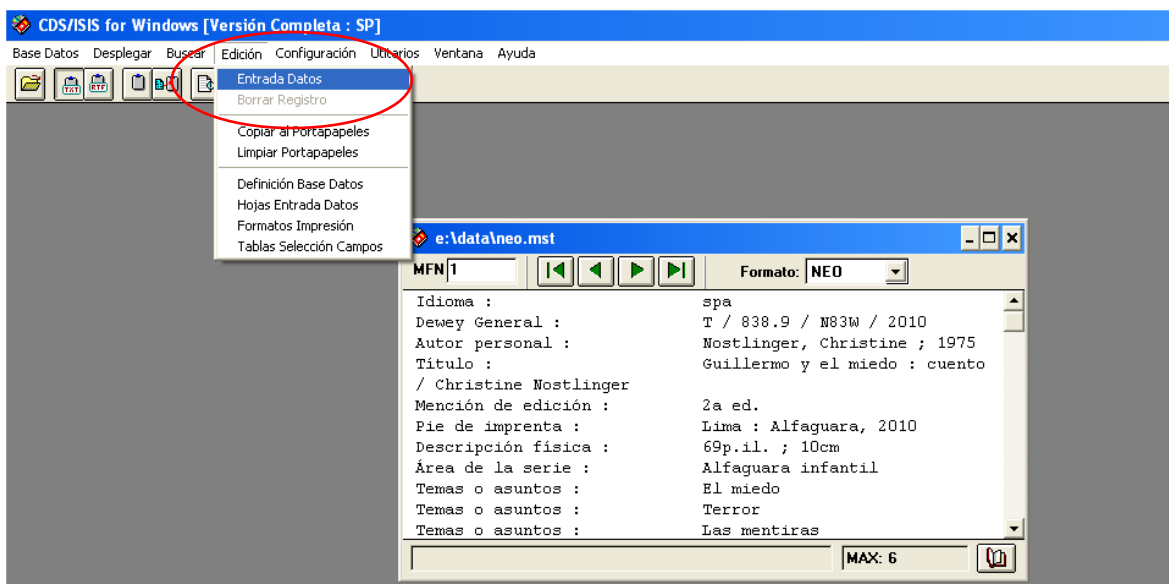

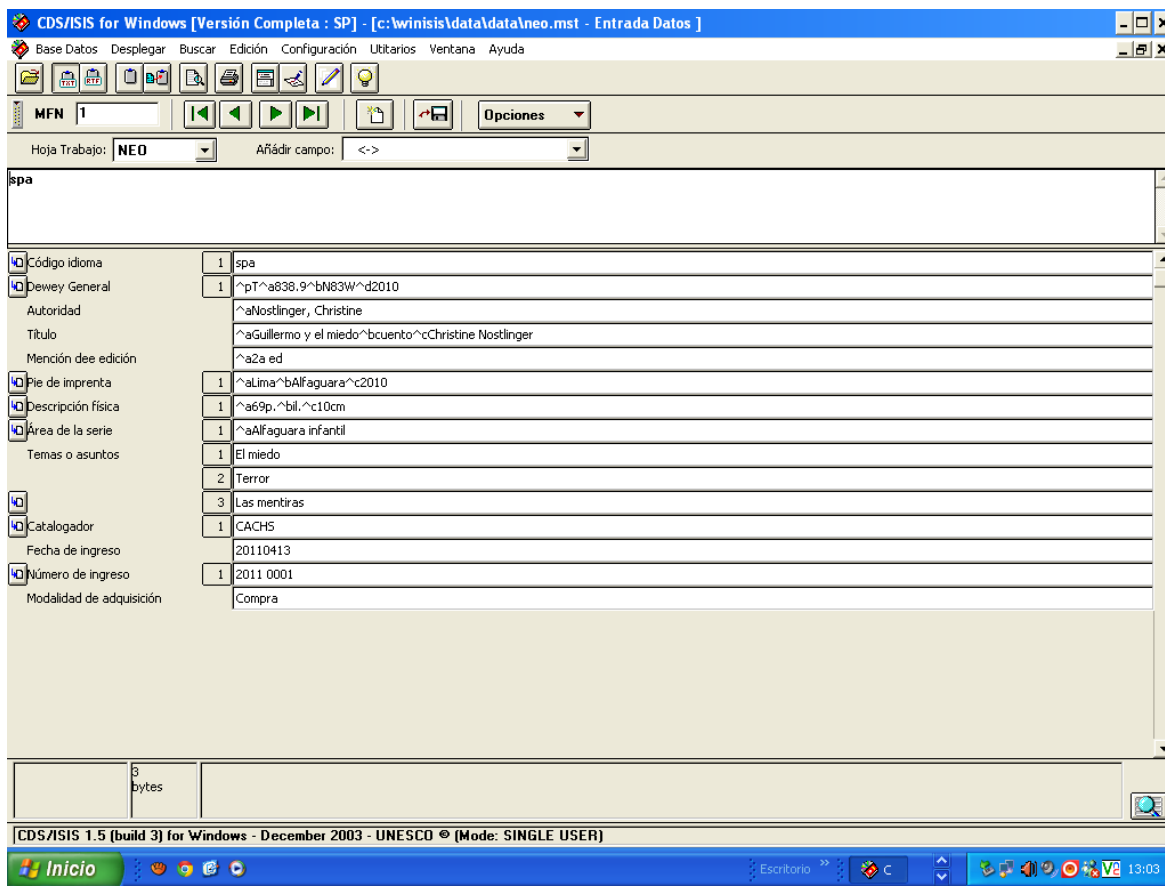

020 ISBN (R)

ISBN: Número de ISBN

Sería así: 9972-38-022-x

041 Código de idioma (R)

Idioma : SPA (Español) o ENG (inglês), etc.

Sería así: spa

082 Dewey General (R)

^p - presignatura: TP

^a - número de clasificación: 510.85

^b - Número de ítem: C45

^d - Edición: 2005

Sería así: ^pTP^a510.85^bC45^d2005

100 Autoridad (NR)

^a - nombre personal: Morales, Luis

Sería así: ^aMorales, Luis

110 Autor corporativo (NR)

^a - nombre del autor corporativo: Biblioteca Nacional del Perú

Sería así: ^aBiblioteca Nacional del Perú

111 Congresos, conferencias (NR)

^a - Nombre de la conferencia: 3er Encuentro nacional de bibliotecarios.

Sería así: ^a3er Encuentro nacional de bibliotecarios

245 Título (NR)

^a - Título: Historia del Perú

^b - Subtítulo: La primavera falaz

^c - autor: Luis Martinez

Sería así: ^aHistoria del Perú^bLa primavera falaz^cLuis Martínez

250 Mención de edición (NR)

Edición: ^a2a ed

Sería así: ^a2a ed

260 Pie de imprenta (R)

^a - ciudad: Lima

^b - editorial: San Marcos

^c - año: 2011

Sería así: ^aLima^bSan Marcos^c2011

300 Descripción física (R)

^a - paginación: 250p.

^b - ilustración: il.

^c - tamaño: 25 cm.

Sería así: ^a250p.^bil.^25 cm.

440 Área de la serie (R)

^a - colección: Biblioteca personajes del Perú

^v - número: 5

Sería así: ^aBiblioteca personajes del Perú^v5

500 Área de las notas (R)

Notas: ilustraciones de Martín Rivas

650 Temas o asuntos (R)

Asunto: Historia

Sería así: Historia

700 Asiento secundario personal (R)

^a - nombre personal: Joaquín Saavedra

Sería así: ^aJoaquín Saavedra

710 Asiento secundario corporativo (R)

^a - nombre del autor corporativo: Biblioteca Nacional del Perú

Sería así: ^aBiblioteca Nacional del Perú

711 Asiento secundario Congresos. Conferencias (R)

^a - Nombre de la conferencia: 3er Encuentro nacional de bibliotecarios.

Sería así: ^a3er Encuentro nacional de bibliotecarios

910 Catalogador: siglas del catalogador: PBV (de Pablo Buenaventura Vera)
(NR)

920 Fecha de ingreso: Fecha: 20110313 (NR)

921 Número de ingreso: 2011-03-13 (R)

922 Modalidad de adquisición: compra (NR)

NOTA:

¿CÓMO DIGITO EL ACENTO CIRCUNFLEJO O SOMBRERITO " ^ " ?

Al igual que para obtener el símbolo "@" digitimos ALT + 64, el sombrero " ^ " se obtiene digitando ALT + 94

ALT + 94 = ^

Recuerda que es importante colocar el sombrero en los subcampos solicitados, de lo contrario la ficha aparecerá incompleta después de haberla ingresado.

Ejemplo:

Título: ^p^a^b^dTítulo: ^T^868.94^bV35M^d2010

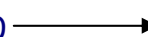

T
868.94
V35M
2010

¿Cómo copiar la plantilla para un registro nuevo?

Para no tener que estar escribiendo los sombreritos cada vez que ingresamos información en los campos, podemos copiar una plantilla Ya hecha. Hacemos lo siguiente:

1. Hacer clic en OPCIONES y luego en COPIAR REGISTRO EN NUEVO

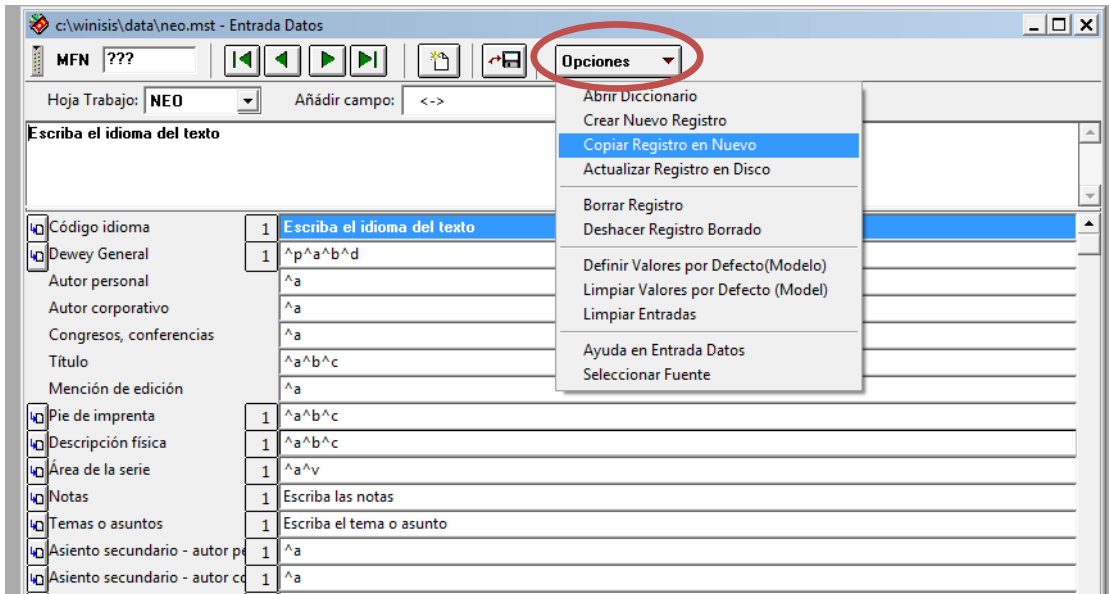

2. Hacer clic en la figura del diskette  o en SI si apareciera la ventana de advertencia de CDS/ISIS. Finalmente tendremos una copia con los sombrerito ya creados.

